

Návod pro obnovu hesla (platné pro IPC s verzí FW 5.3.0 + a DVR/NVR s verzí FW 3.3.0 +)

Metoda pomocí iVMS 4200

- 1) Stáhněte a nainstalujte iVMS 4200 – www.express-alarm.cz (přihlašte se) – Partnerská zóna – Hikvision – Klientský software – Klient pro PC – iVMS 4200 Multilanguage (Win, Mac)
- 2) Po otevření SW – Správa zařízení

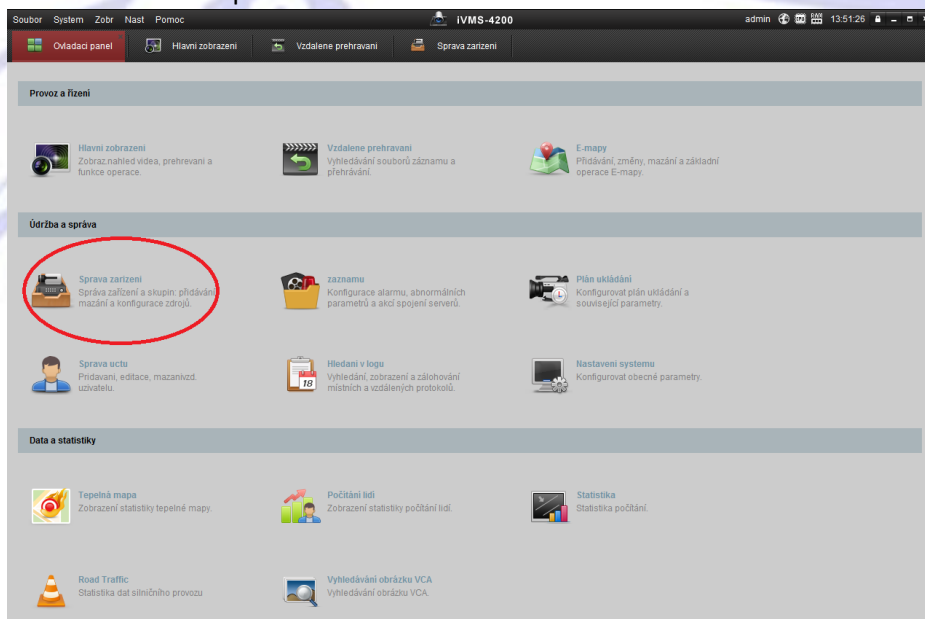

- 3) Zvolte své zařízení

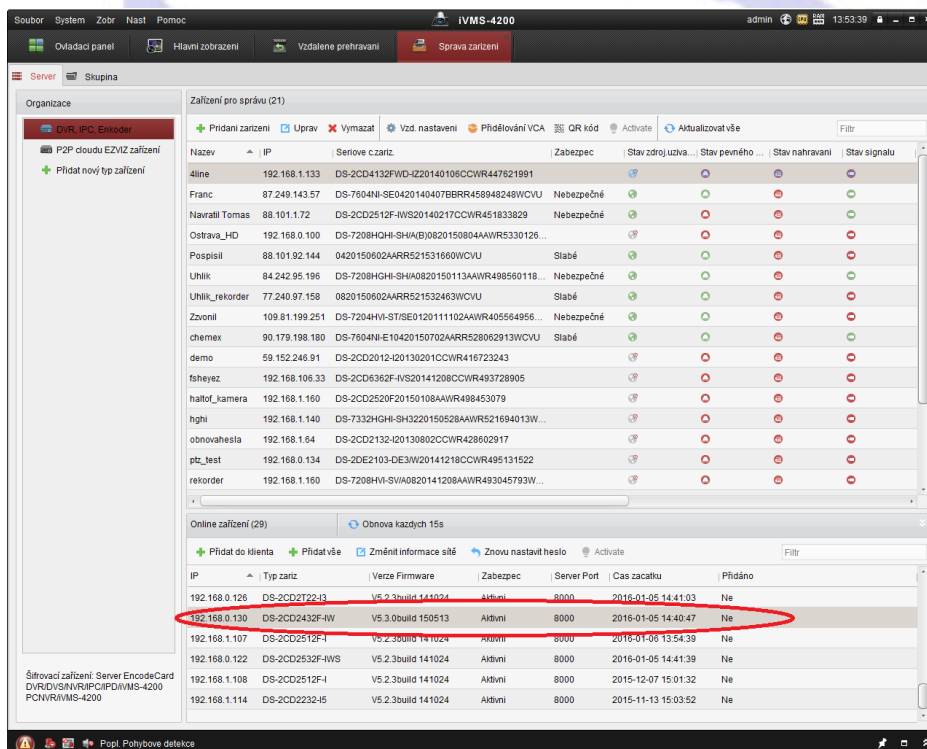

4) Stiskněte tlačítko „Znovu nastavit heslo“

IP	Typ zařiz	Verze Firmware	Zabezpeč	Server Port	Čas začátku	Přidáno
192.168.0.126	DS-2CD2T22-43	V5.2.3build 141024	Aktivní	8000	2016-01-05 14:41:03	Ne
192.168.0.130	DS-2CD2432F-NW	V5.3.0build 150513	Aktivní	8000	2016-01-05 14:40:47	Ne
192.168.1.107	DS-2CD2512F-I	V5.2.3build 141024	Aktivní	8000	2016-01-06 13:54:39	Ne
192.168.0.122	DS-2CD2532F-NWS	V5.2.3build 141024	Aktivní	8000	2016-01-05 14:41:39	Ne
192.168.1.108	DS-2CD2512F-I	V5.2.3build 141024	Aktivní	8000	2015-12-07 15:01:32	Ne
192.168.1.114	DS-2CD2232-45	V5.2.3build 141024	Aktivní	8000	2015-11-13 15:03:52	Ne

Po stisku tohoto tlačítka se vyexportuje soubor s příponou .xml, který pošlete na technickou podporu firmy Express Alarm.

IP	Typ zařiz	Verze Firmware	Zabezpeč	Server Port	Čas začátku	Přidáno
192.168.0.126	DS-2CD2T22-43	V5.2.3build 141024	Aktivní	8000	2016-01-05 14:41:03	Ne
192.168.0.130	DS-2CD2432F-NW	V5.3.0build 150513	Aktivní	8000	2016-01-05 14:40:47	Ne
192.168.1.107	DS-2CD2512F-I	V5.2.3build 141024	Aktivní	8000	2016-01-06 13:54:39	Ne
192.168.0.122	DS-2CD2532F-NWS	V5.2.3build 141024	Aktivní	8000	2016-01-05 14:41:39	Ne
192.168.1.108	DS-2CD2512F-I	V5.2.3build 141024	Aktivní	8000	2015-12-07 15:01:32	Ne
192.168.1.114	DS-2CD2232-45	V5.2.3build 141024	Aktivní	8000	2015-11-13 15:03:52	Ne

S.R.O.

- 5) Po obdržení souboru od naší technické podpory otevřete iVMS 4200 a stejnými kroky jako v bodě 4 vyvolejte tabulku. !!!Zařízení nesmí být po dobu obnovy hesla zresetováno, nebo vypnuto!!!. Zvolte cestu souboru (pokuste se soubor ukládat na co nejvíce krátkou cestu, např: c:/). Poté zadejte nové heslo a stiskněte tlačítko import.

- Buttons: "Export souboru:", "Export", "Import File:", "Import"
- Text input field: "Heslo:"
- Text input field: "Potvrdit heslo:"
- Buttons: "Potvrdit", "Zrusit"
- Instructions: "Počet znaků platného hesla (8-16). Heslo může obsahovat kombinaci čísel, malých a velkých písmen a speciálních znaků a musí obsahovat kombinaci alespoň dvou z těchto skupin."

The background table lists devices with the following columns: "Název", "IP", "Seriové č. zariz.", "Zabezpec", "Stav zdroj uzva...", "Stav pevného...", "Stav nahrávání", "Stav signálu".

- 6) Obnovu hesla dokončíte tlačítkem potvrdit. V pravém dolním rohu by se měla objevit hláška o úspěšnosti/neúspěšnosti obnovy zařízení.

This screenshot is identical to the previous one, but with a red circle highlighting the "Potvrdit" button in the dialog box, indicating the final step of the password reset process.

Gratulujeme, právě jste obnovili heslo pro Vaše zařízení.

S dotazy k obnově hesel se prosím obračejte na podporu firmy Express Alarm Czech s.r.o.

Metoda pomocí SADP Hikvision software.

- 1) Stáhněte a nainstalujte SADP Tool. (Ze stránek www.express-alarm.cz - Partnerská zóna – Hikvision – Ostatní SW – Hikvision SW nástroje – SADP
- 2) Ve zobrazených online zařízeních zvolte kameru, nebo rekordér a zvolte cestu pro uložení souboru.

express
alarm czech
s.r.o.

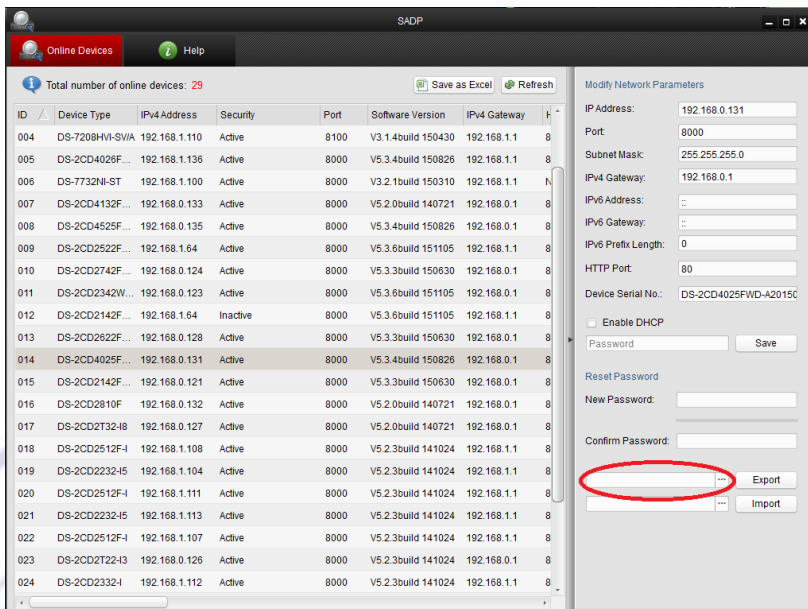

3) Stiskněte tlačítko export.

Po stisku tohoto tlačítka se vyexportuje soubor s příponou .xml, který pošlete na technické oddělení firmy express Alarm.

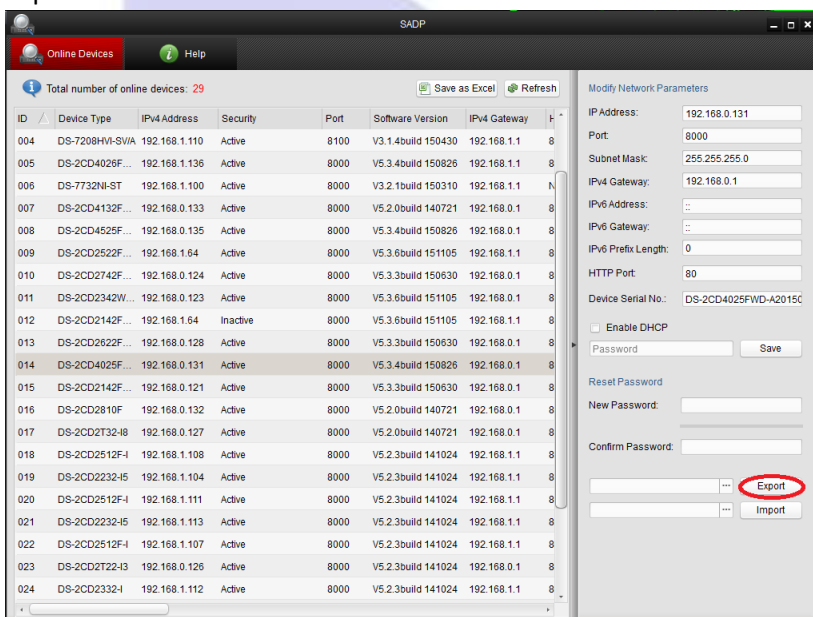

4) Po přijetí souboru zpět od technické podpory opět otevřete SADP tool a zvolte zařízení.

Zařízení nesmí být po dobu procedury obnovy hesla restartováno, nebo vypnuto.

Zvolte cestu souboru (pokuste se soubor ukládat na co nejvíce krátkou cestu, např: c:/)

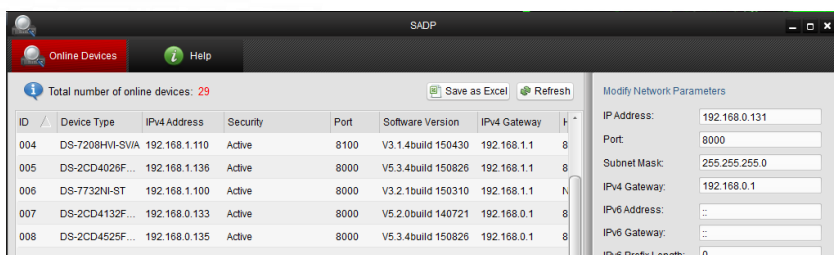

5) Zadejte a potvrďte nové heslo.

ID	Device Type	IPv4 Address	Security	Port	Software Version	IPv4 Gateway
004	DS-7208HV-SVA	192.168.1.110	Active	8100	V3.1.4build 150430	192.168.1.1
005	DS-2CD4026F...	192.168.1.136	Active	8000	V5.3.4build 150826	192.168.1.1
006	DS-7732NI-ST	192.168.1.100	Active	8000	V3.2.1build 150310	192.168.1.1
007	DS-2CD4132F...	192.168.0.133	Active	8000	V5.2.0build 140721	192.168.0.1
008	DS-2CD4525F...	192.168.0.135	Active	8000	V5.3.4build 150826	192.168.0.1
009	DS-2CD2522F...	192.168.1.64	Active	8000	V5.3.6build 151105	192.168.1.1
010	DS-2CD2742F...	192.168.0.124	Active	8000	V5.3.3build 150630	192.168.0.1
011	DS-2CD2342W...	192.168.0.123	Active	8000	V5.3.6build 151105	192.168.0.1
012	DS-2CD2142F...	192.168.1.64	Inactive	8000	V5.3.6build 151105	192.168.1.1
013	DS-2CD2622F...	192.168.0.128	Active	8000	V5.3.3build 150630	192.168.0.1
014	DS-2CD4025F...	192.168.0.131	Active	8000	V5.3.4build 150826	192.168.0.1
015	DS-2CD2142F...	192.168.0.121	Active	8000	V5.3.3build 150630	192.168.0.1
016	DS-2CD2810F	192.168.0.132	Active	8000	V5.2.0build 140721	192.168.0.1
017	DS-2CD2T32-48	192.168.0.127	Active	8000	V5.2.0build 140721	192.168.0.1
018	DS-2CD2512F-J	192.168.1.108	Active	8000	V5.2.3build 141024	192.168.1.1
019	DS-2CD2232-45	192.168.1.104	Active	8000	V5.2.3build 141024	192.168.1.1
020	DS-2CD2512F-I	192.168.1.111	Active	8000	V5.2.3build 141024	192.168.1.1
021	DS-2CD2232-45	192.168.1.113	Active	8000	V5.2.3build 141024	192.168.1.1
022	DS-2CD2512F-I	192.168.1.107	Active	8000	V5.2.3build 141024	192.168.1.1
023	DS-2CD2T22-43	192.168.0.126	Active	8000	V5.2.3build 141024	192.168.0.1
024	DS-2CD2332-I	192.168.1.112	Active	8000	V5.2.3build 141024	192.168.1.1

6) Stiskněte tlačítko import – po stisknutí bude zobrazena hláška zda-li byla obnova úspěšná.

S.R.O.

SADP

Online Devices Help

Total number of online devices: 29 Save as Excel Refresh

ID	Device Type	IPv4 Address	Security	Port	Software Version	IPv4 Gateway
004	DS-7208HW-SWA	192.168.1.110	Active	8100	V3.1.4build 150430	192.168.1.1
005	DS-2CD4026F...	192.168.1.136	Active	8000	V5.3.4build 150826	192.168.1.1
006	DS-7732NI-ST	192.168.1.100	Active	8000	V3.2.1build 150310	192.168.1.1
007	DS-2CD4132F...	192.168.0.133	Active	8000	V5.2.0build 140721	192.168.0.1
008	DS-2CD4525F...	192.168.0.135	Active	8000	V5.3.4build 150826	192.168.0.1
009	DS-2CD2522F...	192.168.1.64	Active	8000	V5.3.6build 151105	192.168.1.1
010	DS-2CD2742F...	192.168.0.124	Active	8000	V5.3.3build 150630	192.168.0.1
011	DS-2CD2342W...	192.168.0.123	Active	8000	V5.3.6build 151105	192.168.0.1
012	DS-2CD2142F...	192.168.1.64	Inactive	8000	V5.3.6build 151105	192.168.1.1
013	DS-2CD2622F...	192.168.0.128	Active	8000	V5.3.3build 150630	192.168.0.1
014	DS-2CD4025F...	192.168.0.131	Active	8000	V5.3.4build 150826	192.168.0.1
015	DS-2CD2142F...	192.168.0.121	Active	8000	V5.3.3build 150630	192.168.0.1
016	DS-2CD2810F...	192.168.0.132	Active	8000	V5.2.0build 140721	192.168.0.1
017	DS-2CD2T32-I8	192.168.0.127	Active	8000	V5.2.0build 140721	192.168.0.1
018	DS-2CD2512F-J	192.168.1.108	Active	8000	V5.2.3build 141024	192.168.1.1
019	DS-2CD2232-I5	192.168.1.104	Active	8000	V5.2.3build 141024	192.168.1.1
020	DS-2CD2512F-J	192.168.1.111	Active	8000	V5.2.3build 141024	192.168.1.1
021	DS-2CD2232-I5	192.168.1.113	Active	8000	V5.2.3build 141024	192.168.1.1
022	DS-2CD2512F-J	192.168.1.107	Active	8000	V5.2.3build 141024	192.168.1.1
023	DS-2CD2T22-I3	192.168.0.126	Active	8000	V5.2.3build 141024	192.168.0.1
024	DS-2CD2332-I	192.168.1.112	Active	8000	V5.2.3build 141024	192.168.1.1

Modify Network Parameters

IP Address: 192.168.0.131

Port: 8000

Subnet Mask: 255.255.255.0

IPv4 Gateway: 192.168.0.1

IPv6 Address: ::

IPv6 Gateway: ::

IPv6 Prefix Length: 0

HTTP Port: 80

Device Serial No.: DS-2CD4025FWD-A2015C

Enable DHCP

Password Save

Reset Password

New Password:

Confirm Password:

Gratulujeme, právě jste obnovili heslo pro Vaše zařízení.

S dotazy k obnově hesel se prosím obračejte na podporu firmy Express Alarm Czech s.r.o.

express
alarm czech
S.R.O.